RENOVO
Reformas Prediais

Rua João Ramalho, 73 | Glória | Cep 30880-310
Belo Horizonte | Minas Gerais | Brasil
Telefone 31 3473-2000 | 98687-2000
www.renovoreformas.com

O braço forte, e a mão amiga das empresas, shopping, hotéis, clubes, escolas, escritórios, comércios, indústrias, igrejas, clínicas, hospitais, laboratórios, bares, restaurantes, supermercados, oficinas, concessionarias, bancos, transportadoras, condomínios residenciais e comerciais, síndicos (as) na hora da reforma predial é RENOVO Reformas.com

VIASHOPPING
Cifarma tecnologia gerando confiança
COTTA MASCARENHAS
estacon ENGENHARIA S.A Construindo um futuro melhor
plug minas GOVERNO DE MINAS
ZATIX
Saúde Global em Harmonia Yakult
tci Business Process Outsourcing
LAMINUS
VIABRASIL
DEOP-MG
REFRAMAX
MINASCENTRO
Lyon Engenharia
Premo SOLUÇÕES CONSTRUTIVAS
TELEMONT ENGENHARIA DE TELECOMUNICAÇÕES S.A.
SBE SANTA BRANCA ENGENHARIA LTDA
Omni Financeira
TUMA
SOLAREM AQUECIMENTO SOLAR
Centro Popular de Cultura e Desenvolvimento
CORREIOS
AGV Logística
Unilever
dsm SOLUTIONS
sol edificações CONSTRUINDO SONHOS
PACER LOGÍSTICA
ESCOLA S.TO TOMÁS DE AQUINO
DARNEL
HOSPITAL SANTA HELENA
NOKIA
PLAY PRODUÇÕES
SAMSUNG

Rua João Ramalho, 73 | Glória | Cep 30880-310
Belo Horizonte | Minas Gerais | Brasil
Telefone 31 3473-2000 | 98687-2000
www.renovoreformas.com

**A sua reforma predial ou limpeza de fachada com sucesso começa aqui!**
**O que nós podemos fazer por você?**
**Nós temos a solução.**

Tenha a certeza e a garantia de quem faz desde 1978, com profissionalismo e solidez - O braço forte, e a mão amiga das empresas, condomínios, síndicos, hotéis, clubes e hospitais na hora da reforma predial

A RENOVO Reformas.com realiza com qualidade técnica ímpar a manutenção, limpeza de fachada e reforma predial em Belo Horizonte

MetLife SEGUROS

Metlife Seguro de Vida

**Seguro individual dos funcionários;**
**Equipe uniformizada;**
**Equipamento de segurança conforme NR-10 e NR-18;**
**Garantia sobre o material (Conforme orientação dos fabricantes);**
**Garantia sobre a mão-de-obra;**

Centro Popular de Cultura e Desenvolvimento **CENTRO POPULAR DE CULTURA E DESENVOLVIMENTO CPCD** - Rua Paraisópolis, 80 A – Santa Tereza – Belo Horizonte | Minas Gerais – **SERVIÇOS:** Execução de emassamento e pintura acrílica sobre tetos e paredes com pinturas esmalte sintético em portas e janelas de todo o escritório

TUMA SOLAREM AQUECIMENTO SOLAR **TUMA INDUSTRIAL** – Rua José Cavaline, 279 – Bairro Cinco – Contagem - Minas Gerais - **SERVIÇOS**: Execução de emassamento com massa corrida e pintura latex pva sobre forro de gesso e paredes em *gesso* acartonado (drywall.

Omni Financeira **OMNI S/A CREDITO FINANCIAMNETO E INVESTIMENTO -** Av João Cesar de Oliveira, 3228 – Eldorado – Contagem **– SERVIÇOS:** Execução de retoques de massa corrida onde for necessário, com lixamento e pintura sobre tetos e paredes internas de toda a loja na cor branco neve SOBRE 02 LOJAS.

SBE SANTA BRANCA ENGENHARIA LTDA **SANTA BRANCA ENGENHARIA** – Rua Flor de Espatódia, 40 – Bairro Ouro Preto - Belo Horizonte - Minas Gerais – Execução de emassamento e pintura sobre gesso em 12 apartamentos, hall de escada, muros, garagens, pintura de faixas e gradil.

Premo Construções e Empreendimentos S.A. **PREMO ENGENHARIA -** Pça. Modestino Sales Barbosa, 11 – Point Barreiro – antiga praça da FEBEM - Belo Horizonte – Minas Gerais. - Execução de pintura com tinta de piso sobre Arquibancada em concreto na cor concreto

TELEMONT ENGENHARIA DE TELECOMUNICAÇÕES S.A. **TELEMONT ENGENHARIA DE TELECOMUNICAÇÕES S/A –** Rua Santa Fé, 100 – Sion – Belo Horizonte – MG. – Execução de recuperação de forro de gesso - Execução de emassamento de forro de gesso com pintura acrílica, Execução de pintura acrílica sobre paredes.

**LYON ENGENHARIA** – Av Barão Homem de Melo, 4.500 – 2º andar – Belo Horizonte – MG - Execução de recuperação de forro de gesso com retoques e pintura acrílica sobre tetos e paredes de todos as salas.

**- *TCI BPO* TECNOLOGIA CONHECIMENTO E INFORMAÇÃO S/A** – Av. Gastão Camargos, 577 – Cinção – Contagem – MG - Execução de reformas geral do galpão com pintura interna e externa, remoção de divisória, vistoria e reparos no piso, alvenaria, pintura esmalte sintético sobre gradil lateral do galpão, tratamento de junta de dilatação do piso com limpeza geral do galpão.

**MINAS CENTRO** - Execução de Pintura látex acrílico sobre paredes da entrada da Av Augusto de Lima, Rua Guajajaras, Teatro Turmalina, Teatro Esmeralda, Teatro Quartzo, Teatro Ágata, Teatro Topazio e Etc.

**CORREIOS – ACF ÁGATA LTDA -** Rua Padre Eustáquio, 1442 – Padre Eustáquio – Belo Horizonte | Minas Gerias – **SERVIÇOS:** Execução de aplicação de selador sobre paredes de gesso acartonado, drywall para emassamento com massa corrida pva e pintura látex acrílico na cor palha (Suvinil).

**AGV LOGÍSTICA – UNILEVER -** Av. Wilson Tavares Ribeiro, 1651 – Galpão F – Contagem– MG. **SERVIÇOS:** Execução de pintura epóxi sobre piso de estacionamento de empilhadeiras e faixas de estacionamento das mesmas.

**D S M SOLUTIONS -** Av. Prudente de Morais, 44. Sala 1202. Cidade Jardim - Belo Horizonte | Minas Gerais. **SERVIÇOS:** Execução de reforma geral da sala com pintura de tetos e paredes, esquadrias de ferro, portas e janelas.

**SOL CONSTRUTORA** | Av Dos Engenheiros, 300 | Sala 05 | Castelo | Belo Horizonte | Minas Gerais | **OBRA:** Rua Castelo de Beija, 13 | Apts 1002 e 1004 | Castelo | Belo Horizonte | MG | **SERVIÇOS:** Execução de tratamento de trinca (fissuras) sobre paredes dos Apartamentos 1002 a 1004

**PACER LOGÌSTICA** | Rua Tupis, 1587 | Barro Preto | Belo Horizonte | Minas Gerais. **SERVIÇOS:** Execução de recapeamento do piso em ponto localizados com argamassa AC III com aditivo impermeabilizante | Execução de aplicação de tinta para piso com aditivo impermeabilizante na cor concreto sobre piso do galpão | Execução de pintura de faixas sobre piso, conforme layout informado pelo cliente

**ESCOLA SANTO TOMÁS DE AQUINO** - Av Professora Cãndida Holanda, 165 | São Bento | Belo Horizonte | MG | Execução de Reforma geral de toda a fachada bem como pintura de esquadria metálicas, tratamento de junta de dilatação, impermeabilização de laje, reforma do telhado, revisão de todos os banheiros, pintura de salas, instalação de tubulação para redes da escola Etc.

**DARNEL EMBALAGENS BRASIL** | Rua Diamante, 840 | São Joaquim | Contagem | MG Execução de pintura de faixas sobre piso para padronizar o galpão

**NOKIA** | Belo Horioznte | MG | Execução de reforma do telhado do galpão, pintura interna do escritório Etc

**HOSPITAL SANTA HELENA** | Rua Cassuarinas, 64 | Eldorado | Contagem | MG – Execução de reforma geral do telhado, aplicação de forro de gesso Etc.

**SAMSUNG |** Loja SAMSUNG | Shopping Del Rey | Belo Horizonte | MG | Manutenção na fachada.

**PLAY PRODUÇÕES LTDA** | Rua Chamantá, 598 | Mooca | São Paulo | SP. | Execução de prestação de serviços de manuteções em BH.

**ELETROBRAS FURNAS** | Av Afonso Pena, 1964 | 9º Andar | Centro | Belo Horizonte | MG| Execução de refoma geral de todo o 9º andar como troca de piso, eletrica, pintura, bombeiro hidraulico, forro de gesso, troca de janela de aluminio e Etc.

**TOYOTA CONCESSIONÁRIA |** Av. Raja Gabáglia, 4343 | Cidade Jardim | Belo Horizonte | MG | Execução de aplicação de reforma Geral de do a loja

**GRUPO EMPREZA SOLUÇÕES** | AV Doutor Julio Otaviano Ferreira, 421 | Salas 11 e 12 | Cidade Nova | Execução de Reforma e pintura geral em salas

**RODOBENS CONSÓCIO** | Av. Raja Gabáglia, 2236 | Cidade Jardim | Belo Horizonte | MG | Execução de reforma e pintura

**VesporAutomotive**
**Endereço:**Av. Severino Ballesteros Rodrigues, 1805 - Ressaca, Contagem - MG, Reformas e pintura externa do galpão

**SIN IMPLANTE**
Av Vereador Abel Ferreira, 1.100 | Jardim Anália Franco
São Paulo | SP
**Obra:** Reforma, Av. do Contorno, 2646 | Santa Efigênia | Belo Horizonte | MG. Serviço de reforma geral de salas

**EATON CORPORATION**
Rua Diácono Josias de Souza, 33 a 36 Condomínio Multivias Medeiros
Jundai | São Paulo
**Obra:** Reforma, Rua Juiz de Fora, 115 | Sala 1110 | Belo Horizonte | MG. Reforma de sala, pintura, hidraulica e eletrica

**GRUPO LGN | ATACAREJO**
Av Afanso Vaz de Melo, 465 | Piso 02 | Bareiro
Belo Horizonte – Minas Gerais.
**Obra:** Pintura da Fachada | **End.** Av Portugal | Pampulha | Belo Horizonte | Mina Gerais – Pintura externa geral

**Triangulo Telhas**
Rua Dom Pedro I, 680 | Pampulha
Belo Horizonte | Minas Gerais – Execução de aplicação de pintura tipo esmalte sintetico sobre telhas da fachada frontal e lateral esquerda do galpão

**PARÓQUIA SANTA CLARA DE ASSIS**
Rua Alessandra Salum Cadar, 650 | Buritis
Belo Horioznte | Minas Gerais – Emassamento e pintura com tinta acrilica de toda a igreja.

**Lar de Idosos Padre Leopoldo Martens da Soc. São Vincente de Paulo**
Rua Padre Leopoldo Mertens, 1231 | São Francisco
Belo Horizonte | Minas Gerais – Reforma e Pintura Geral - Execução de serviços de lavagem e limpeza técnica. Execução de aplicação de pintura lisa 100% acrílico hidro repelente e impermeável e lavável, sobre muros externo de divisa com pequenos reparos do substrato

**Condomínio do Edificio Mauricio de Nassau**
Rua Mauricio De Nassau, 234 | Apt 101 | Gloria
Belo Horizonte | Minas Gerais – Pintura dos Muros, Hall e Gradil - Execução de aplicação de pintura 100% acrílico hidro repelente e impermeável e lavável sobre tetos e paredes internas da escadaria na cor existente

**CONDOMÍNIO ED. PRENCIPE AURELIO**
Rua Pintagueiras, 51 | Apt 201 | Santo Antônio
Belo Horizonte | Minas Gerais Reforma do telhado e retirada de vazamentos.

**CONDOMÍNIO EDIFICIO HORIZONTE**
Rua Dorosopolis, 372 | Apt 102 | Fernão Dias
Belo Horizonte | Minas Gerais – Restauração do muro frontal pilar.

**CONDOMÍNIO RES. SERRA DO CIPO**
Rua Joviano Camargos, 115 | BL 03 | Apt 303 | Centro
Contagem | Minas Gerais - Execução de remoção de junta de dilatação para aplicação de nova junta em poliuretano PU 30 sobre fachada frontal, fundos e area de ventilação

**CONDOMÍNIO ED. ESCUMILHA**
Rua Escumilha, 53 | Apt 402 | Arvoredo
Contagem | Minas Gerais - Execução de remoção placas de concreto pré moldadas soltas e acertamento das mesmas com (02) dois parafusos castelo em todas as placas para evitar futuras queda da peças sobre a frontal

**Condomínio Ed. Araucaria**
Rua Geraldo Magela de Almeida, 280 | Apt 103 | Castelo Manacas
Belo Horizonte | Minas Gerais - Substituição das telhas quebradas ou danificadas numa proporção de ate 3%. Este trabalho será executado em etapas, de forma a permitir a abertura, correção e fechamento da área trabalhada no mesmo período. Ref.: telha ondulada de fibrocimento e = 5 mm

**Condomínio do Edifício Camaro**
Rua Porto Alegre, 287 | Apt 102 | Carlos Prates
Belo Horizonte | Minas Gerais - Execução de retirada de vazamento do telhado em função das calhas não estarem soldadas corretamente bem como infiltrações do telhado e recuperação das calhas com vazamentos

**Condominio Pedras do Riacho**
Av Marte, 948 | Bl 10 | Apt 303 | Riacho das Pedras
Contagem | Minas Gerais - Execução de tratamento de trincas e fissuras em paredes externas. Execução de aplicação de pintura 100% acrílico hidro repelente e impermeável, que possui elasticidade do que as tintas convencionais acompanhando asmovimentações da alvenaria, sendo o tratamento eficaz para paredes com trincas e fissuras sobre paredes externas da fachada.

**Condomínio Residencial La Prima Arte**
Rua Montese, 112 | Itapoã | BH | MG - Execução de aplicação de PU sobre borda das janelas da varanda bem como aplicação de manta em pontos localizados (quando necessário)

**Codomínio Edifício João Marinoni**
Rua Expedicionários, 1225 | Apt 302 | Santa Amélia

Rua João Ramalho, 73 | Glória | Cep 30880-310
Belo Horizonte | Minas Gerais | Brasil
Telefone 31 3473-2000 | 98687-2000
www.renovoreformas.com

Belo Horizonte | Minas Gerais - Execução de aplicação de pintura lisa 100% acrílico hidro repelente e impermeável, que possui elasticidade do que as tintas convencionais acompanhando as movimentações da alvenaria, sendo o tratamento eficaz para paredes com trincas e fissuras sobre toda a fachada e caixas d'água. Execução de aplicação textura tipo rolada 100% acrílico hidro repelente e impermeável e lavável sobre muros internos.

**CONDOMÍNIO RESIDENCIAL NICE NO COPACABANA** | Rua Carlos Sá, 656 | Copacabana. Execução de tratamento de trinacas e fissuras sobre toda a fachada; Bem como reforma geral do condomínio pintura interna e externa, hall, ferragens, telhado e execução de aplicação de cerãmica na prte frontal do condomínio.

**EDIFICIO SAINT PAUL |** Rua São Paulo, 1950 | Restauração da fachada em pontos localizados com infiltrações.

**CONDOMÍNIO MIRANTE DO ESTORIL** | Rua Lauro Ferreira, 133| Buritis Execução de Verificação e correção de possíveis pontos falhos na aderência dos elementos de revestimento, testando todas as pastilhas verde e removendo as que apresentarem som cavo da fachada frontal**;** Reassentamento das pastilha verde removidas e recuperadas que serão fornecidas pelo condomínio

**CONDOMÍNIO ED. GUSTAVO CIRELE AREAL |** Rua Contria 784 | Barroca Execução de aplicação de pintura texturizada 100% acrílico hidro repelente sobre teto e parades da garagem; Execução de pintura esmalte sintetico sobre caixas, gradil do fundo da garagem; Tratamento de junta de dilatação no piso e no muro lateral; Tracor a tampa do padrão da copasa; Execução de serviços de lavagem e limpeza técnica do revestimento em marmore e impermeabilização

**CONDOMÍNIO DO EDIFÍCIO CHATEAU DE VERSALLES |** Rua João Ferreira Aguiar, 43 | Fonte Grande | Contagem | Minas Gerais | Execução de pintura texturizada 100% acrílica hidro repelente e impermeável | Execução de restauração de reboco | Execução de recuperação das peças danificadas com teste som cavo para limpeza e aplicação de rejuntes nas partes faltantes de toda a fachada frontal e lateral em cerâmica e granito

**CONDÔMINO DO EDIFÍCIO ESPIRITO SANTO** | Rua Espírito Santo, 2006 | Lourdes | Belo Horizonte – Minas Gerais | Execução de remoção de granito solto e acertamento dos mesmo com parafuso castelo e rejunte sobre toda a fachada frontal | Execução de instalação de parafuso castelo sobre todas as pedras em granito da fachada: Bem como lavagem e impermeabilização.

Rua João Ramalho, 73 | Glória | Cep 30880-310
Belo Horizonte | Minas Gerais | Brasil
Telefone 31 3473-2000 | 98687-2000
www.renovoreformas.com

**CONDOMÍNIO DO EDIFÍCIO ATHENAS |** Rua Laerte Lopes da Rocha, 273 | Diamante | Belo Horizonte | Minas Gerais | Execução de rejuntamento em partes faltantes para lavagem com hidro jatiamento a frio e aplicação de impermeabilizante sobre todas as fachadas laterais e fundos e fontal das duas torre em cerâmica e granito

**CONDOMINIO ED. PREMIER** - Rua Acacias, 101 – Eldorado – Contagem - MG – Execução de limpeza da fachada com impermeabilização, tratamento de junta de ditalação e vedação das janelas com silicone

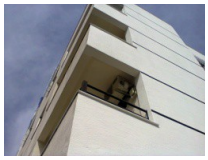
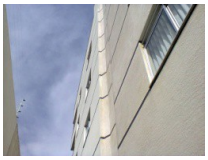

- **CONDOMINIO EDIFICIO PARQUE MARLIÉRIA** – Rua Marliéria, 109 – Santa Inês – BH – MG – Execução de pintura com tinta 100% acrílica sobre toda a fachada externa, pintura de muros de divisa, limpeza de cerâmica frontal com impermeabilização da mesma e pintura esmalte sintético sobre gradil

- **VIA BRASIL** - Av. Pedro I, 402 - Bairro Jardim Atlântico – BH – M/G - Execução de aplicação de impermeabilizante, selador e pintura emborrachada, Bem como tratamento de trincas e fissuras que provoca-vão infiltrações nas lojas Americana.

- **CONDOMINIO ROSA MARIA** - Rua Coronel Fabriciano, 92 – St Ines – BH - MG - Serviços de Reforma geral da fachada com aplicação de textura rola, limpeza cerâmicas frontal e lateral, pintura de muros, hall de escadas e gradil –

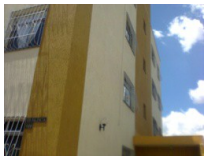

- **CONDOMINIO VALENCIA** Rua Mulungu, 640 – Eldorado - Contagem - Minas Gerais - Execução de reforma geral do telhodo, calhas, furos, pingadeiras e impermeabilização

- **CONDOMÍNIO EDIFÍCIO SAINT PAUL** - Rua São Paulo, 1.950 - Lurdes - B. Hte. - MG.Serviços de rastreamento de cerâmicas soltas, limpeza e impermeabilização da Fachada

- **CONDOMINIO AZALEIA** - Rua Leopoldo Campos Nunes 827 - castelo - BH – MG - Antes e depões Posso de ventilação Impermeabilização das paredes –

- - **CONDOMINIO ED. PREMIER** - Rua Acacias, 101 – Eldorado – Contagem - MG - Reforma geral com aplicação de textura em do o prédio

- **CONDOMINIO SAINT PAUL** - Rua São Paulo, 1950 - Lurdes - BH – MG - Limpeza e impermeabilização de fachada -

- - **CONDOMINIO SAN MARINO** – Rua Eucalipto, 184 – Arvoredo – Contagem – MG – Reforma geral da edificação com tratamento de trincas e fissuras Serviços executados com Segurança, Qualidade e Garantia Total.

- **CONDOMINIO EDIFICO BRASIL COLÔNIA** – Av Prudente de Morais, 1.220 – Restauração da fachada com aplicação de textura rolada e pintura de gradil frontal e grades de janelas, bem como reforma no telhado com troca de telhas, rufos e calhas.

- - **CONDOMINIO ED AGUARIUS** – Rua Bragança, 220 – Eldorado – Contagem – Serviços de pintura com aditivo impermeabilizante sobre a fachada, bem com pintura da garagem, esquadrias e muros

- Serviços executados com Segurança, Qualidade e Garantia Total tudo com preço Justo e competitivo para sua obra.

Juntas em Fachadas

Juntas em Pisos

Execução de tratamento de junta de dilatação em fachadas e pisos com mastigue ou pu poliuretano

- Motivos dos vazamentos - Paredes do telhado com infiltrações e mofos Telhado com remendos de cacos de telhas e telhas quebradas

Rua João Ramalho, 73 | Glória | Cep 30880-310
Belo Horizonte | Minas Gerais | Brasil
Telefone 31 3473-2000 | 98687-2000
www.renovoreformas.com

- Motivos dos vazamentos - Rufos e calhas fora da medias e sem fixação adequada.

- Textura tipo Eco Granito com junta de pu poliuretano sobre hall de entrada e fachada.

- Revestimento tipo eco granito sobre fachada

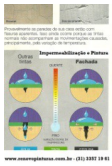
- Impermeabilização de fachada e pintura especial ou textura

www.renovopinturas.com.br
(31) 3357 1961

**Certificação:** Na busca constante da melhoria dos seus processos, a Renovo conquistou novos Clientes com seu sistema de gestão de Qualidade, Garantia e Segurança Total em Suas Obras.

Metlife Seguro de Vida

**Seguro individual dos funcionários;**
**Equipe uniformizada;**
**Equipamento de segurança conforme NR-10 e NR-18;**
**Garantia sobre o material (Conforme orientação dos fabricantes);**
**Garantia sobre a mão-de-obra;**

TINTAS

MATERIAIS DE IMPERMEABILIZAÇÃO

CERÂMICAS

RENOVO
Reformas Prediais

Rua João Ramalho, 73 | Glória | Cep 30880-310
Belo Horizonte | Minas Gerais | Brasil
Telefone 31 3473-2000 | 98687-2000
www.renovoreformas.com

O braço forte, e a mão amiga das empresas, shopping, hotéis, clubes, escolas, escritórios, comércios, indústrias, igrejas, clínicas, hospitais, laboratórios, bares, restaurantes, supermercados, oficinas, concessionarias, bancos, transportadoras, condomínios residenciais e comerciais, síndicos (as) na hora da reforma predial é RENOVO Reformas.com

A RENOVO Reformas.com realiza com qualidade técnica ímpar a manutenção, limpeza de fachada e reforma predial em Belo Horioznte

Gostou do que viu? Então indique os serviços da Renovo Reformas Prediais! Acesse os ícones abaixo e compartilhe este conteúdo por e-mail ou através das principais redes sociais.